

# **Cuanto cuesta un kwh en soles**

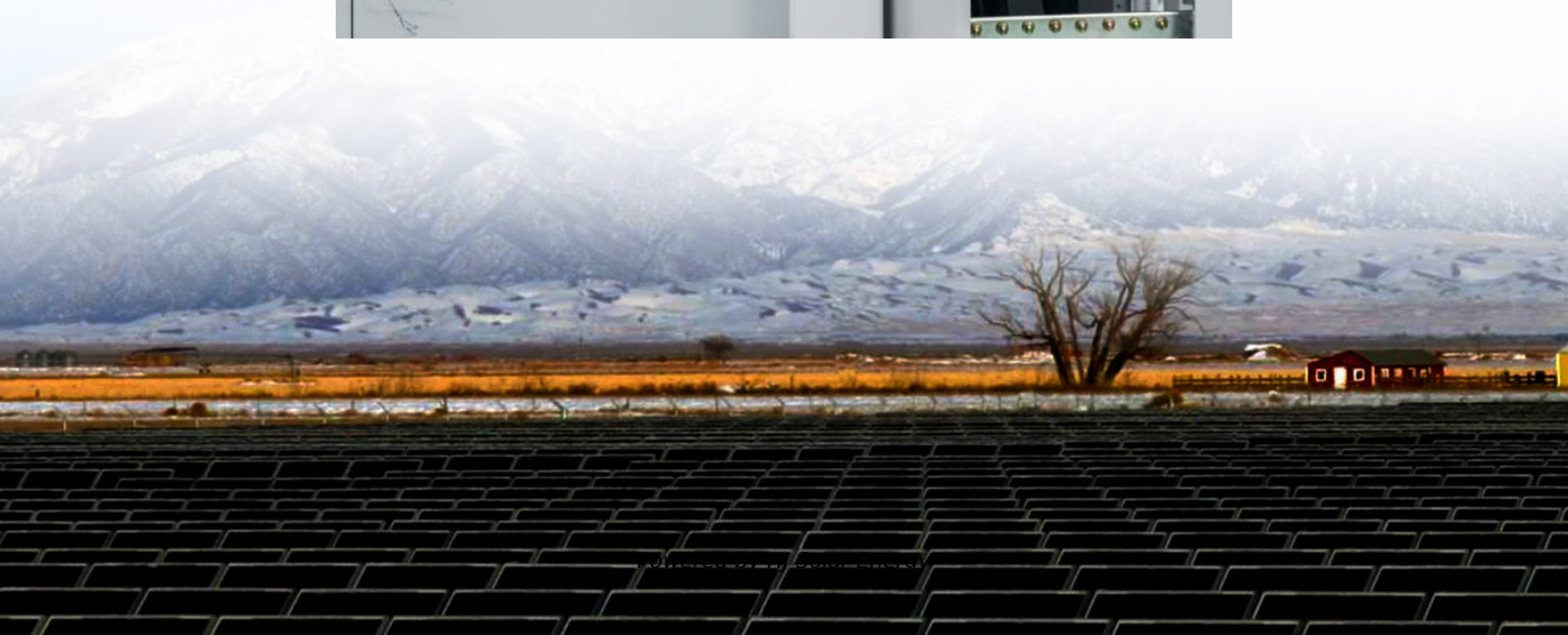

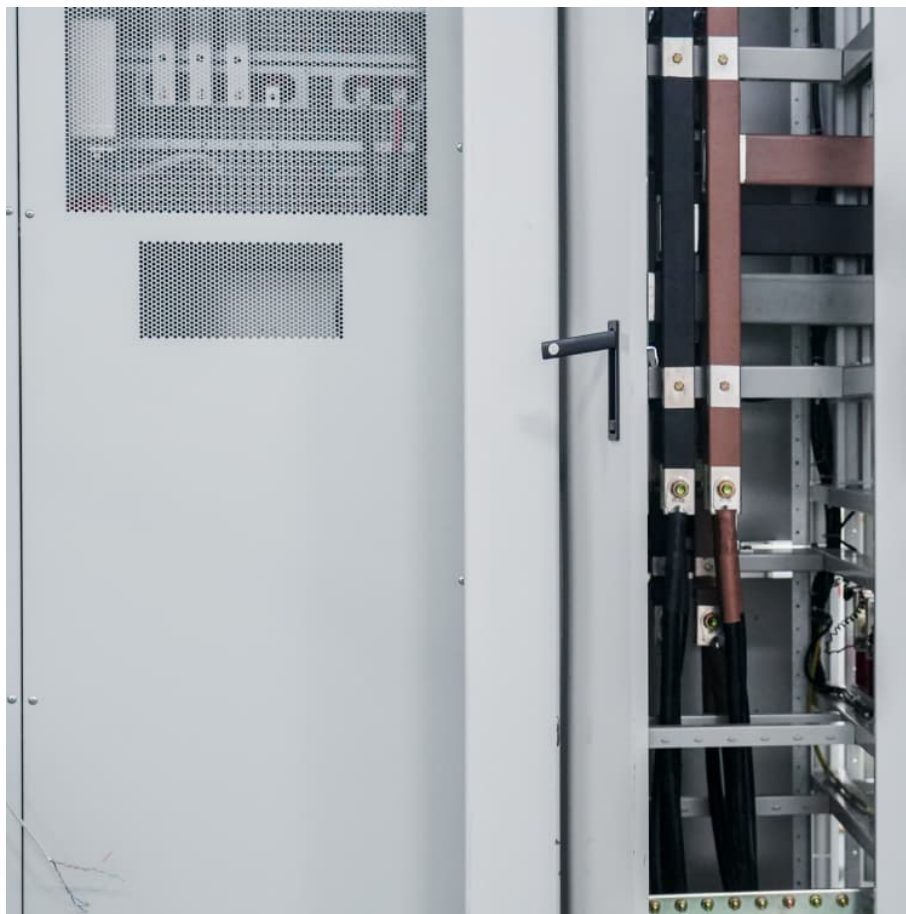

## Overview

---

Un kilovatio (kW) es una unidad de medida de potencia. Su unidad básica es el vatio (W) ( $1000\text{ W} = 1\text{ kW}$ ). Por lo tanto, el kilovatio mide sólo la potencia consumida. Según las tarifas para los clientes domésticos en Perú el precio por kWh es de 0,38 Centavos de Soles por kWh.

Un kilovatio (kW) es una unidad de medida de potencia. Su unidad básica es el vatio (W) ( $1000\text{ W} = 1\text{ kW}$ ). Por lo tanto, el kilovatio mide sólo la potencia consumida. Según las tarifas para los clientes domésticos en Perú el precio por kWh es de 0,38 Centavos de Soles por kWh.

La empresa de energía mide la última lectura en su medidor y la comparan con la medida anterior, la diferencia en kW.h lo multiplican por el precio por unidad y el resultado es uno de los montos principales de su recibo de luz. Además se le agrega otros servicios como alumbrado público.

Una de las preguntas más recurrentes es: ¿cuál es el valor de 1 kWh en soles peruanos?

La respuesta, aunque parezca sencilla, es multifacética y depende de diversos factores que desglosaremos a continuación. Comprender cómo se calcula este costo no solo te empoderará como consumidor, sino que.

Un kilovatio (kW) es una unidad de medida de potencia. Su unidad básica es el vatio (W) ( $1000\text{ W} = 1\text{ kW}$ ). Por lo tanto, el kilovatio mide sólo la potencia consumida. Según las tarifas para los clientes domésticos en Perú el precio por kWh es de 0,38 Centavos de Soles por kWh. Esto varía según la.

Aplicativo desarrollado por el Minem detalla cuánta energía consumen los artefactos del hogar y calcula su costo en soles. El Ministerio de Energía y Minas (Minem) elaboró el aplicativo denominado Calculadora Energética con la finalidad de que la población pueda calcular, de manera sencilla, el.

El precio del kilovatio-hora (kWh) es un factor determinante en las facturas de luz de millones de peruanos. Recientemente, se ha observado una variación en estos costos, dependiendo del nivel de consumo de cada usuario. En este



artículo, analizaremos cómo estos cambios pueden afectar a los.

En el caso del televisor, deberá multiplicar 0,12 Kw (potencia del televisor) x 150 horas = 18 Kw por hora. ¿Cuánto significa en dinero?

Para lograr entender cuanto significa el consumo en kilowatts en soles se debe recordar que en 2016 el Congreso aprobó una ley para establecer una tarifa única. ¿Qué afecta los precios del kWh?

Los precios del kWh son afectados por la mayor demanda durante ciertas épocas del año. Durante ciertas épocas del año, el consumo puede aumentar, afectando los precios debido a la mayor demanda. El aumento en el costo del kWh tiene un impacto directo en la economía doméstica.

¿Cuál es la diferencia entre kilovatio y kWh?

Su unidad básica es el vatio (W) y equivale a un julio por segundo ( $1000\text{ W} = 1\text{ kW}$ ). Por lo tanto, el kilovatio mide sólo la potencia que se tiene contratada en un punto de suministro. El kilovatio hora (kWh) es un término de consumo y se define para ver la potencia utilizada durante un periodo de tiempo, en este caso una hora.

¿Cuánto cuesta un kilovatio en Perú?

Un kilovatio (kW) es una unidad de medida de potencia. Su unidad básica es el vatio (W) ( $1000\text{ W} = 1\text{ kW}$ ). Por lo tanto, el kilovatio mide sólo la potencia consumida. Según las tarifas para los clientes domésticos en Perú el precio por kWh es de 0,38 Centavos de Soles por kWh. Esto varía según la empresa que suministra el servicio.

¿Qué es el kW y para qué sirve?

¿Qué es el kilowatt hora (kW.h)?

El kW.h es una unidad de energía y mide la cantidad de trabajo realizado o generado durante un determinado tiempo en horas. Los artefactos eléctricos para realizar trabajo necesitan de energía eléctrica por lo que las empresas que dan este servicio utilizan estas unidades para realizar la facturación a los usuarios.

¿Qué es el kilowatt hora?

La calculadora trabaja hasta con 2 decimales, por lo que si el número tiene



mas decimales éste sera redondeado. La potencia de los electrodomésticos es referencial. ¿Qué es el kilowatt hora (kW.h)?

El kW.h es una unidad de energía y mide la cantidad de trabajo realizado o generado durante un determinado tiempo en horas.



## Cuanto cuesta un kwh en soles

---



### Calculadora de costo por KWH

La siguiente tabla proporciona un costo estimado por kWh basado en los montos habituales de las facturas de electricidad y el consumo de energía. Esto ayuda a los ...

### ¿Cómo calculo en soles el consumo de mis artefactos ...

Y aunque existe un subsidio para las zonas rurales y más pobres, la ley establece que el costo de cada Kw/h (kilowatt por hora) consumido no puede ser mayor a S/ 0,55.



### La Calculadora Energética permite conocer de manera sencilla ...

Con esa información, la Calculadora Energética indicará el consumo en kilowatts/hora (kWh), que es la medida de la energía eléctrica, y el costo que representa su uso en soles.

### ¿Cuánto es un KW en soles?

El precio del kWh (kiloWatt-hora) la cual es la medida de energía que te cobra CFE, en tarifa 1 ronda entre los \$0.80 pesos a \$1.80 pesos kWh, según el aumento en consumo.

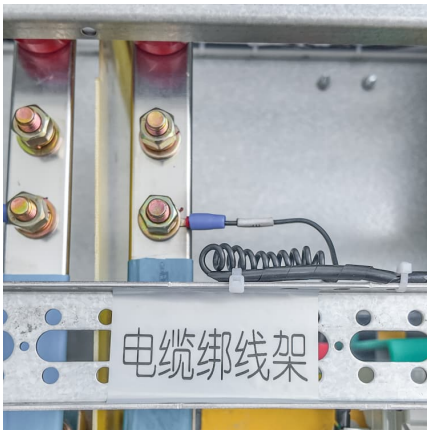

### Cuanto cuesta un Kwh en soles

Según las tarifas para los clientes domésticos en Perú el precio por kWh es de 0,38 Centavos de Soles por kWh. Esto varia según la empresa que suministra el servicio.

### Calculadora de costo por KWH

La siguiente tabla proporciona un costo estimado por kWh basado en los montos habituales de las facturas de electricidad y el consumo de energía. Esto ayuda a los usuarios a consultar rápidamente sus tarifas de ...



### ¿Cuánto cuesta 1 kWh en Soles Peruanos?

Desvela el misterio del costo de tu electricidad en Perú. Descubre cómo se calcula el precio del kilovatio-hora, los factores que influyen en tu factura y consejos prácticos ...



## Costo del Kilovatio-Hora en Perú: Un Análisis Detallado

Análisis del costo del kWh en Perú, su variación según el consumo, y estrategias para una gestión energética eficiente y sostenible en hogares y empresas.



### ¿Cómo calculo en soles el consumo de mis artefactos eléctricos?

Y aunque existe un subsidio para las zonas rurales y más pobres, la ley establece que el costo de cada Kw/h (kilowatt por hora) consumido no puede ser mayor a S/ ...

### ¿Cuántos son 1000 watts en soles? ¡Descubre el costo ...

¿Cuánto cuesta 1 kWh en soles? El costo de 1 kWh puede variar dependiendo de la ubicación y la compañía eléctrica. En Perú, el costo promedio de 1 kWh es aproximadamente 0.60 soles. ...



### Cuanto cuesta un Kwh en soles

Con esa información, la Calculadora Energética indicará el consumo en kilowatts/hora (kWh), que es la medida de la energía eléctrica, y el costo que representa su uso en soles.

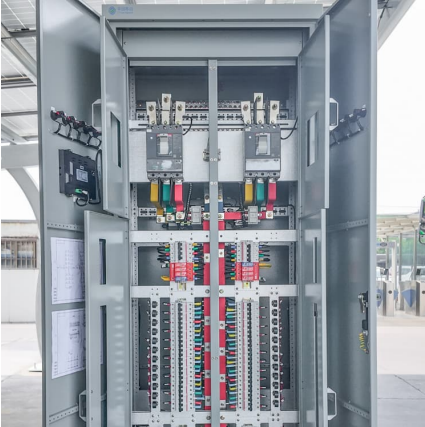

### [Calculadora de consumo de energía , calculadora de kWh](#)

Cálculo del consumo de energía La energía E en kilovatios-hora (kWh) por día es igual a la potencia P en vatios (W) multiplicada por el número de horas de uso por día t dividido por ...



## Contact Us

---

For catalog requests, pricing, or partnerships, please visit:  
<https://conrad.edu.pl>